

EDIFICAÇÃO PAS-S\_N-05 - ANTIGA RODOVIÁRIA - FACHADA FRONTAL RUA DR. BARATA  
ESC. 1/100



IMAGEM FRONTAL EDIFICAÇÃO PAS-S\_N-05 - ANTIGA RODOVIÁRIA - RUA DR. BARATA  
(NOV. DE 2011)



IMAGEM FRONTAL EDIFICAÇÃO PAS-S\_N-05 - ANTIGA RODOVIÁRIA - RUA DR. BARATA  
(AGO. DE 2015)

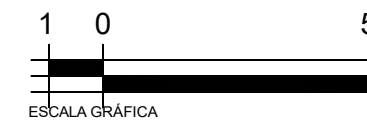

IMAGEM FRONTAL EDIFICAÇÃO PAS-S\_N-05 - ANTIGA RODOVIÁRIA - RUA DR. BARATA  
(SET. DE 2019)

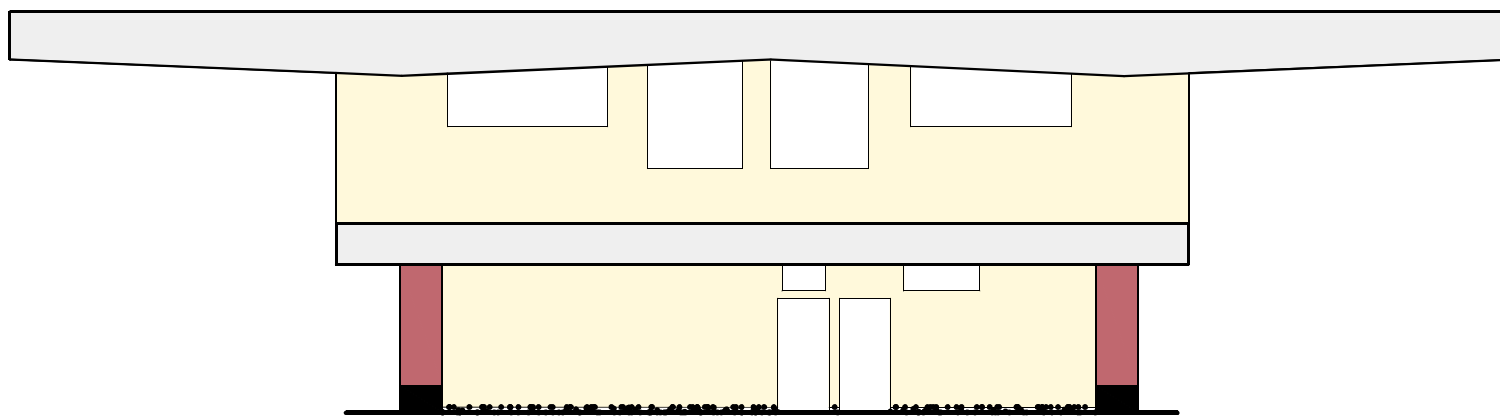

EDIFICAÇÃO PAS-S\_N-05 FACHADA LATERAL DIREITA RUA SACHET  
ESC. 1/100



IMAGEM LATERAL DIREITA EDIFICAÇÃO PAS-S\_N-05 - ANTIGA RODOVIÁRIA  
RUA SACHET (NOV. DE 2011)



IMAGEM LATERAL DIREITA EDIFICAÇÃO PAS-S\_N-05 - ANTIGA RODOVIÁRIA  
RUA SACHET (AGO. DE 2015)

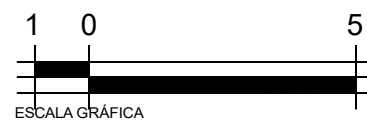

IMAGEM LATERAL DIREITA EDIFICAÇÃO PAS-S\_N-05 - ANTIGA RODOVIÁRIA  
RUA SACHET (SET. DE 2019)

**OBSERVAÇÕES:**

1 - O MÉTODO PARA A ELABORAÇÃO DOS DESENHOS UTILIZADOS FOI EM SUA MAIORIA VISUAL, USANDO UM PONTO DE REFERÊNCIA DA FOTO DA EDIFICAÇÃO COM MEDIDAS GERALMENTE PADRÃO. A FOTO FOI ADQUIRIDA ATRÁVES DO STREET VIEW DO GOOGLE MAPS. O PONTO DE REFERÊNCIA DA EDIFICAÇÃO, O QUAL PODE TER SIDO UMA PORTA, POR EXEMPLO, FOI UTILIZADO COMO A ESCALA PARA O DESENHO. DEVIDO A ISSO, DEVEMOS CONSIDERAR AS MEDIDAS DA EDIFICAÇÃO COMO UMA BASE.

2 - PARA A EXECUÇÃO DE QUALQUER INTERVENÇÃO NA EDIFICAÇÃO EM QUESTÃO, É IMPRESCINDÍVEL A CONFERÊNCIA IN LOCO DAS MEDIDAS DA MESMA.



SEMURB  
SEC. ADJ. DE PLANEJ. URBANO E GESTÃO AMBIENTAL  
DEPTO DE CONSERV. E RECUPERAÇÃO AMBIENTAL  
(COORDENAÇÃO DE PROJETOS)

PROJETO: INVENTÁRIO FASE INICIAL - DIGITALIZAÇÃO DAS FACHADAS DA PRAÇA AUGUSTO SEVERO		RESPONSÁVEL TÉCNICO:	
INTERESSADO: PREFEITURA DE NATAL - SEMURB		DIGITALIZAÇÃO AMANDA GABRIELLA	DATA NOV/2020
ENDEREÇO DA OBRA PRAÇA AUGUSTO SEVERO, S_ Nº, RIBEIRA		PRANCHA <b>01/02</b>	
CONTEÚDO DA PRANCHA: DIGITALIZAÇÃO DA FACHADA DA EDIFICAÇÃO PAS-S_N-05 - ANTIGA RODOVIÁRIA		NOME DO ARQUIVO PAS-S_N-05 - ANTIGA RODOVIÁRIA PLCOTADO EM: 00/00/2020	

DESENHO ADAPTADO DO LEVANTAMENTO FEITO PELA EMPRESA CL ENGENHARIA E URBANISMO, EM 2019, COMO PARTE DOS PROJETOS PARA REABILITAÇÃO URBANA DO CENTRO HISTÓRICO DE NATAL.  
COORDENADAS: -5.779460, -35.205901



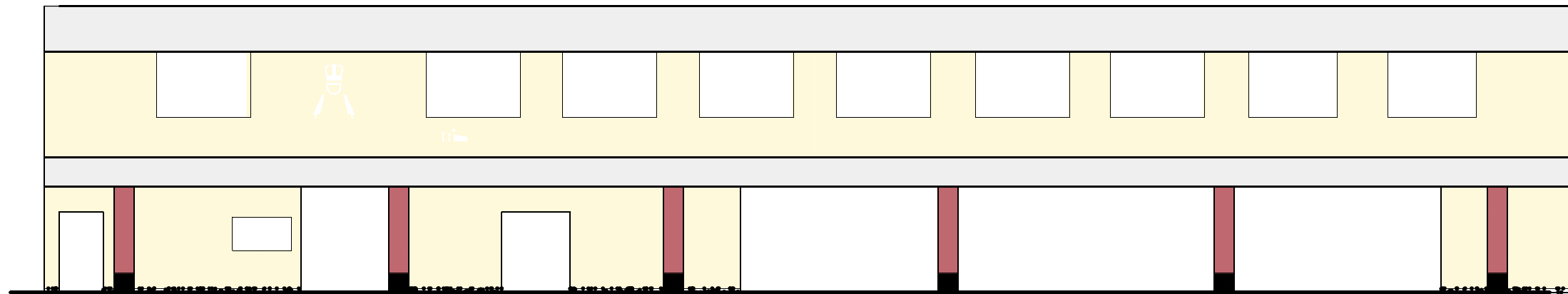

EDIFICAÇÃO PAS-S\_N-05 - ANTIGA RODOVIÁRIA - FACHADA POSTERIOR PRAÇA AUGUSTO SEVERO  
ESC. 1/100



IMAGEM POSTERIOR EDIFICAÇÃO PAS-S\_N-05 - ANTIGA RODOVIÁRIA - PRAÇA AUGUSTO SEVERO (NOV. DE 2011)



IMAGEM POSTERIOR EDIFICAÇÃO PAS-S\_N-05 - ANTIGA RODOVIÁRIA - PRAÇA AUGUSTO SEVERO (AGO. DE 2015)



IMAGEM POSTERIOR EDIFICAÇÃO PAS-S\_N-05 - ANTIGA RODOVIÁRIA - PRAÇA AUGUSTO SEVERO (AGO. DE 2019)

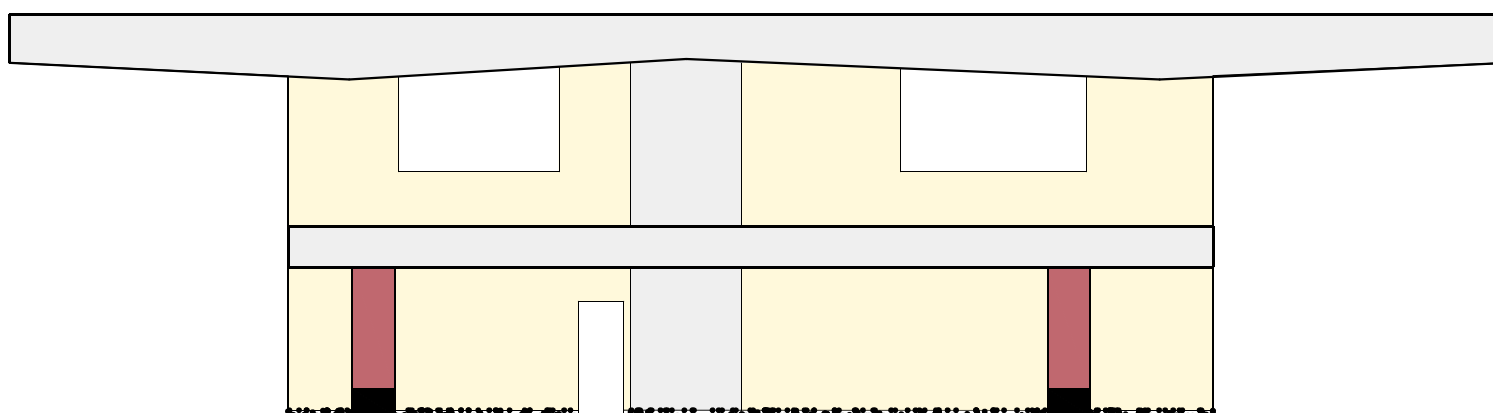

EDIFICAÇÃO PAS-S\_N-05 FACHADA LATERAL ESQUERDA RUA RUA DR. BARATA  
ESC. 1/100



IMAGEM LATERAL ESQUERDA EDIFICAÇÃO PAS-S\_N-05 ANTIGA RODOVIÁRIA - RUA DR. BARATA (NOV. DE 2011)



IMAGEM LATERAL ESQUERDA EDIFICAÇÃO PAS-S\_N-05 ANTIGA RODOVIÁRIA - RUA DR. BARATA (AGO. DE 2015)



IMAGEM LATERAL ESQUERDA EDIFICAÇÃO PAS-S\_N-05 - ANTIGA RODOVIÁRIA RUA DR. BARATA (AGO. DE 2019)

**OBSERVAÇÕES:**

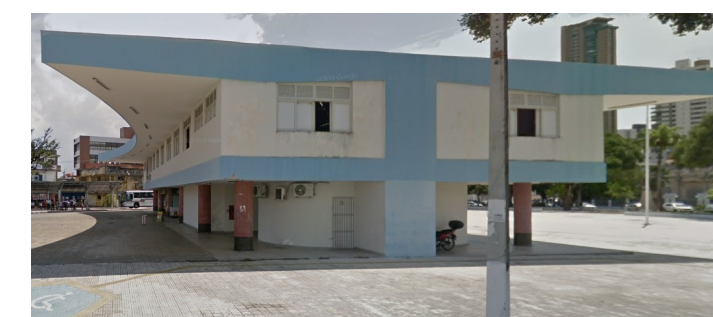
1 - O MÉTODO PARA A ELABORAÇÃO DOS DESENHOS UTILIZADOS FOI EM SUA MAIORIA VISUAL, USANDO UM PONTO DE REFERÊNCIA DA FOTO DA EDIFICAÇÃO COM MEDIDAS GERALMENTE PADRÃO. A FOTO FOI ADQUIRIDA ATRÁVES DO STREET VIEW DO GOOGLE MAPS. O PONTO DE REFERÊNCIA DA EDIFICAÇÃO, O QUAL PODE TER SIDO UMA PORTA, POR EXEMPLO, FOI UTILIZADO COMO A ESCALA PARA O DESENHO. DEVIDO A ISSO, DEVEMOS CONSIDERAR AS MEDIDAS DA EDIFICAÇÃO COMO UMA BASE.

2 - PARA A EXECUÇÃO DE QUALQUER INTERVENÇÃO NA EDIFICAÇÃO EM QUESTÃO, É IMPRESCINDÍVEL A CONFERÊNCIA IN LOCO DAS MEDIDAS DA MESMA.

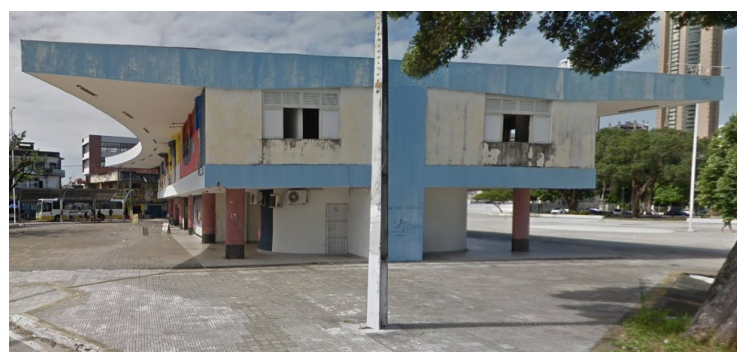

SEMURB  
SEC. ADJ. DE PLANEJ. URBANO E GESTÃO AMBIENTAL  
DEPTO DE CONSERV. E RECUPERAÇÃO AMBIENTAL  
(COORDENAÇÃO DE PROJETOS)

PROJETO: INVENTÁRIO FASE INICIAL - DIGITALIZAÇÃO DAS FACHADAS DA PRAÇA AUGUSTO SEVERO		RESPONSÁVEL TÉCNICO:	
INTERESSADO:	PREFEITURA DE NATAL - SEMURB	DIGITALIZAÇÃO	DATA
ENDEREÇO DA OBRA		PRANCHA	
PRAÇA AUGUSTO SEVERO, S. Nº, RIBEIRA		01/02	
CONTEÚDO DA PRANCHA:		NOME DO ARQUIVO	
DIGITALIZAÇÃO DA FACHADA DA EDIFICAÇÃO PAS-S_N-05 - ANTIGA RODOVIÁRIA		PAS-S_N-05 - ANTIGA RODOVIÁRIA	
		PLOTADO EM: 00/00/2020	

DESENHO ADAPTADO DO LEVANTAMENTO FEITO PELA EMPRESA CL ENGENHARIA E URBANISMO, EM 2019, COMO PARTE DOS PROJETOS PARA REABILITAÇÃO URBANA DO CENTRO HISTÓRICO DE NATAL.  
COORDENADAS: -5.779460, -35.205901